

Département de la Savoie

COMMUNE DE BRIDES LES BAINS

Rue des Genièvres

Section A n°2345 à 2352 (ex n°2007, 2023, et Domaine Public communal non cadastré)

Propriété de l'indivision :
CHARDON-MALNOURY-COMMUNE

PLAN DE DIVISION

Tableau des coordonnées locales, précision centimétrique, destinées à définir géométriquement les limites et permettre leur rétablissement ultérieur			
Matricule	Est	Nord	Nature
1	1979337.21	4256572.90	Clou torsadé
2	1979335.97	4256573.30	Marque peinture sur escalier
3	1979351.60	4256602.93	Borne OGE
4	1979353.98	4256617.58	Borne OGE
5	1979356.50	4256633.09	Marque peinture sur mur
6	1979356.89	4256633.04	Borne ciment existante
7	1979363.33	4256630.61	Point non-matérialisé
8	1979363.33	4256630.51	Angle de mur
9	1979384.83	4256626.36	Borne ciment existante
10	1979381.64	4256612.30	Borne ciment existante
11	1979381.04	4256609.47	Borne OGE
12	1979377.18	4256591.25	Borne OGE existante
13	1979373.44	4256591.89	Borne ciment existante
14	1979372.81	4256589.75	Borne OGE
15	1979368.47	4256575.10	Point non matérialisé
16	1979367.91	4256572.92	Clou d'arpentage
17	1979365.43	4256572.92	Borne OGE
18	1979358.55	4256572.93	Point non-matérialisé
19	1979347.82	4256569.78	Clou d'arpentage
20	1979347.33	4256569.64	Clou d'arpentage
21	1979346.14	4256570.02	Clou d'arpentage
22	1979340.57	4256579.59	Point non-matérialisé
23	1979340.94	4256579.50	Borne OGE
24	1979349.64	4256576.68	Marque peinture sur mur caisson
25	1979350.38	4256597.40	Borne OGE existante
26	1979353.04	4256602.44	Borne OGE
27	1979355.42	4256617.14	Borne OGE
28	1979348.91	4256568.78	Angle de pilier
A	1979341.41	4256567.30	Axe tampon
B	1979375.27	4256571.92	Clou acier
C	1979369.09	4256605.26	Angle de bâtiment
D	1979382.20	4256592.96	Angle de bâtiment
E	1979351.68	4256613.52	Axe bouche à clé

Plan conforme au DA n°364L vérifié et numéroté le 05/09/2022 (ces numéros ne seront actifs qu'après publication du présent document au service de la publicité foncière).



- Limites bornées par nos soins le 22/09/2014
- - - Limites de division bornées le 22/02/2022
- . - . Application fiscale issue du plan cadastral

Nota : L'application figurée sur ce plan résulte d'un agrandissement du plan cadastral. L'emplacement de cette application ainsi que l'appartenance des murs périmétriques sont donnés à titre indicatif et provisoire. Seuls une délimitation et un bornage contradictoire sur les lieux permettront d'arrêter définitivement cette application.

- A-2346 : Partie de la parcelle A-2007 détachée future assiette de la division en volumes Surface : 70m²
- A-2345-2350-2352 : Parties des parcelles A-2007, 2023, et du Domaine Public détachés (mitoyenneté avec la Commune) future propriété de M. et Mme CHARDON Surface totale : 568m²

- A-2347 : Partie de la parcelle A-2007 détachée future propriété de M. MALNOURY Surface : 545m²
- A-2348 : Partie de la parcelle A-2007 détachée objet de la future demande de Déclaration Préalable Surface : 461m²
- A-2349 : Partie commune aux parcelles A-2345-2347-2348 Surface : 70m²

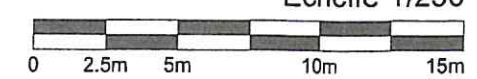
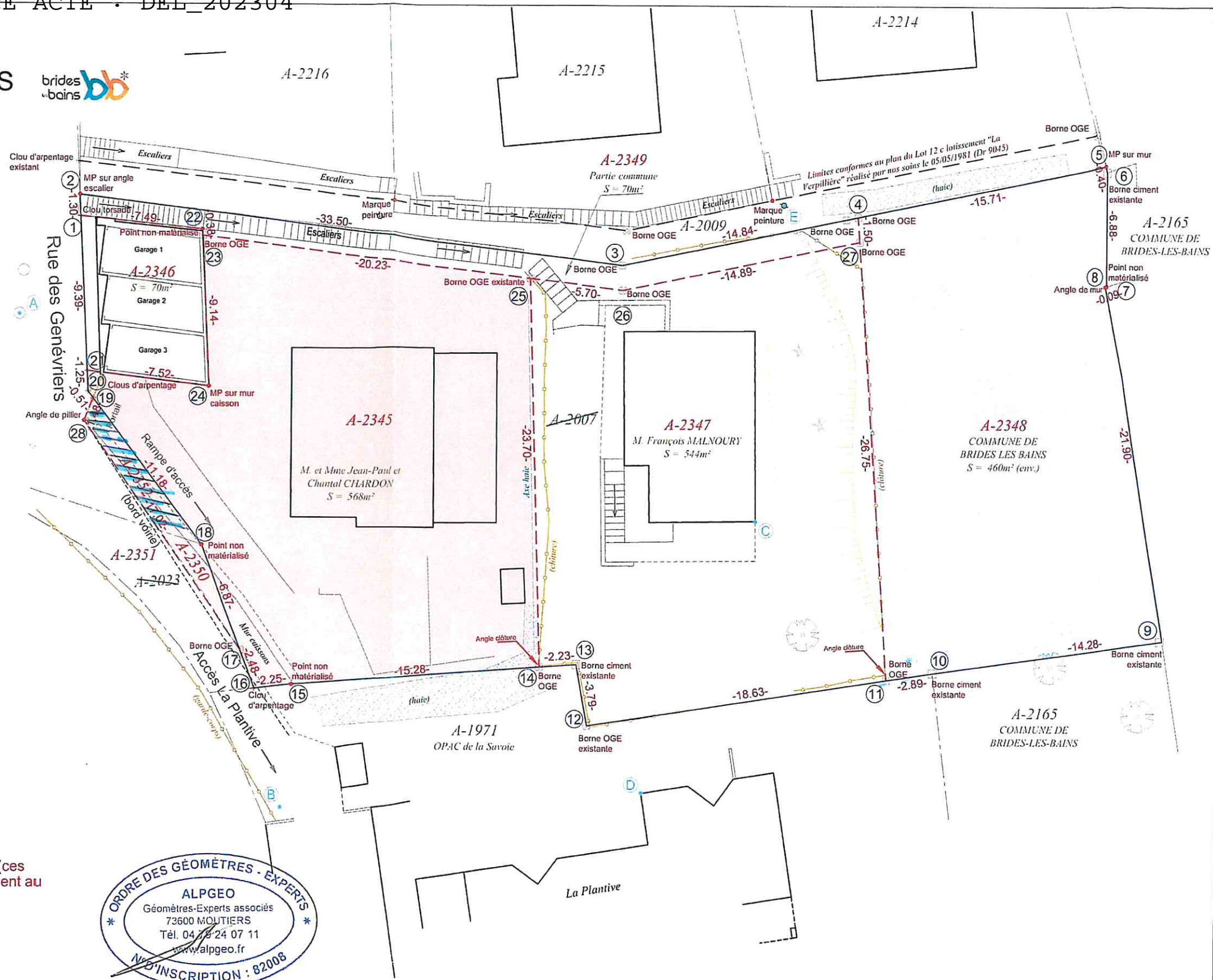

Echelle 1/250
Date : 22/02/2022
Dossier N°: 140094 AG/MB